

STARTUP PERÚ

Concursos emprendimientos innovadores y
emprendimientos dinámicos



PERÚ

Ministerio
de la Producción



CONCURSOS PARA EMPRENDEDORES INNOVADORES Y ENTIDADES DEL ECOSISTEMA

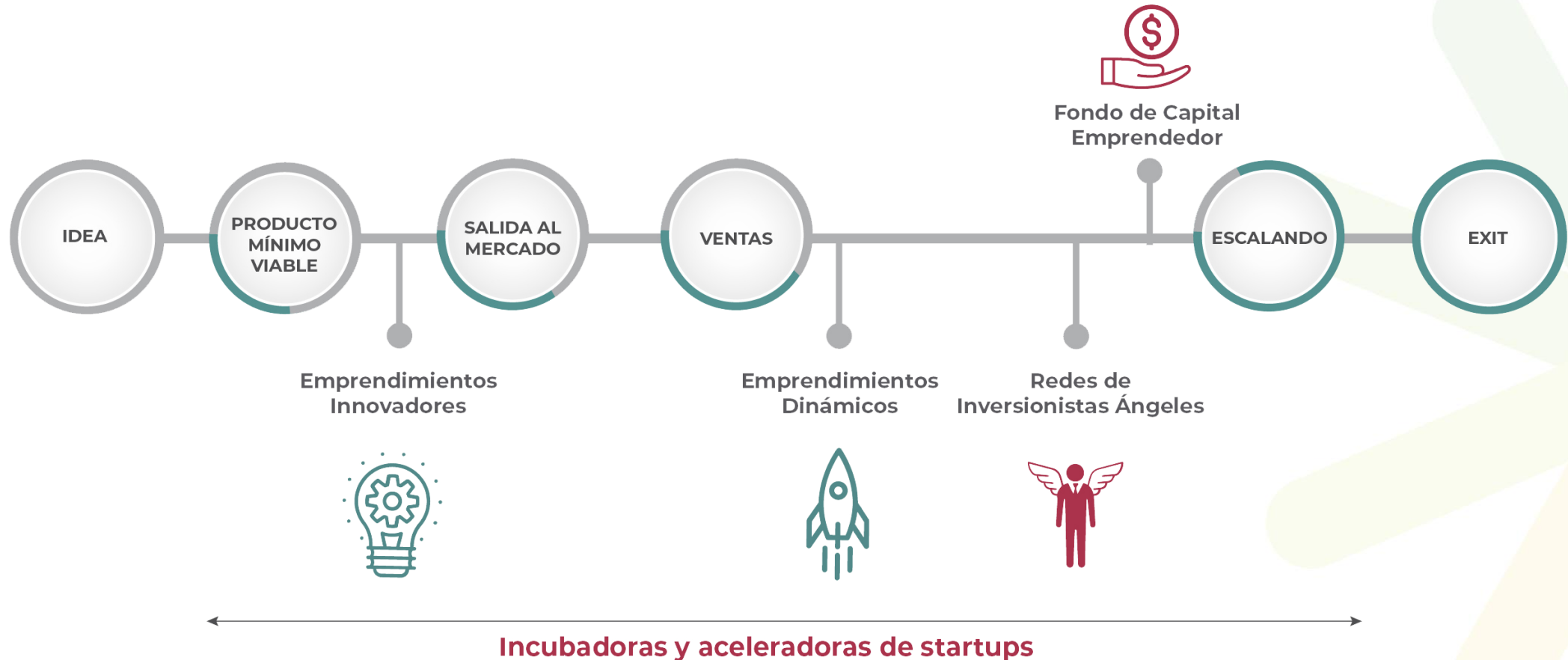



PERÚ

Ministerio
de la Producción



QUÉ ES UNA STARTUP



STARTUP = CRECIMIENTO



Un startup es una compañía **diseñada para crecer rápido**. No es necesario que trabaje en tecnología o que obtenga inversión externa. La única característica fundamental es el crecimiento.

(Paul Graham)



PERÚ

Ministerio
de la Producción

PRO
innóvate

Siempre
con el pueblo

CRECIMIENTO DE PYMES VS. STARTUPS

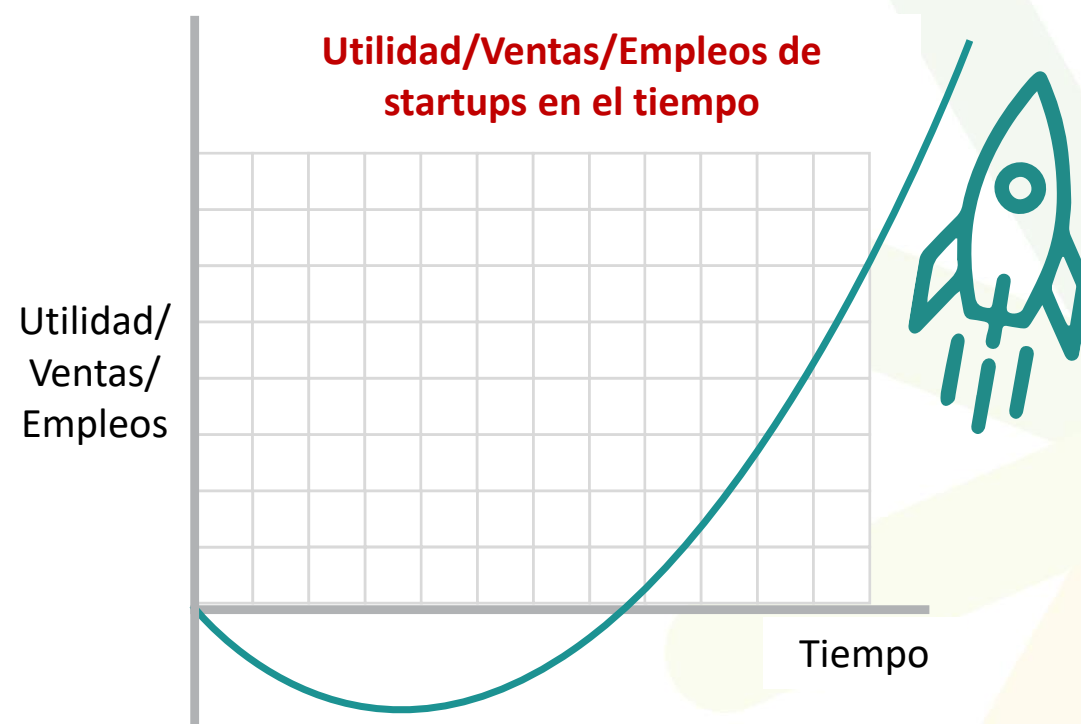
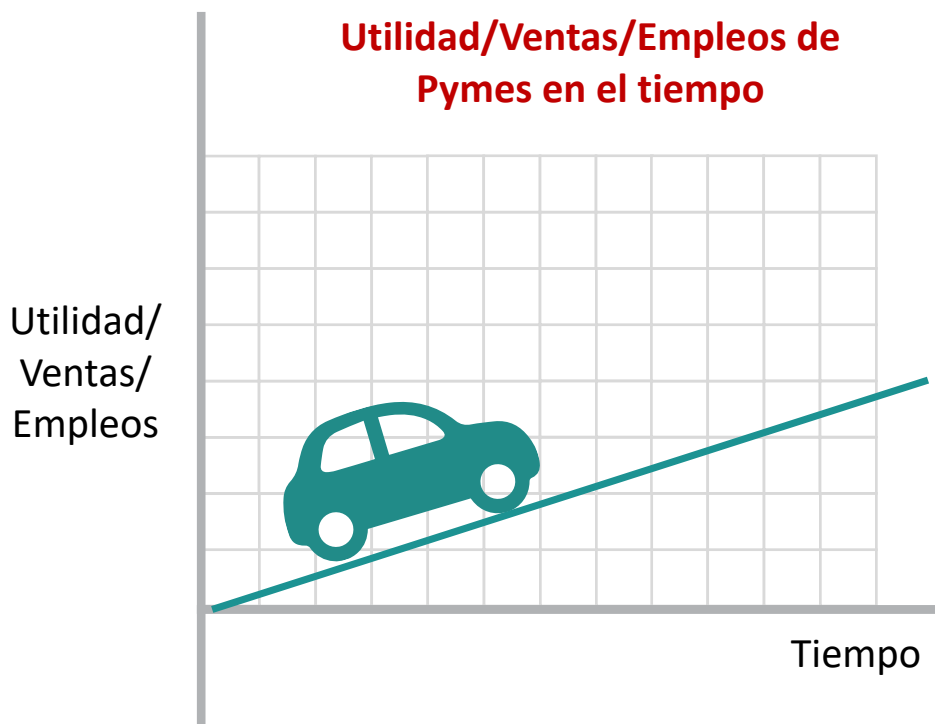

Fuente: Bill Aulet & Fiona Murray, "A Tale of Two Entrepreneurs: Understanding Differences in the Types of Entrepreneurship in the Economy". Martin Trust Center for MIT Entrepreneurship, November 2012.



PERÚ

Ministerio
de la Producción



OTRAS DIFERENCIAS ENTRE PYMES VS. STARTUPS

PYME	STARTUP
Mercado local .	Mercado regional/global .
Innovación no es necesaria.	La compañía está basada en innovación (proceso, producto)
Negocio puede ser familiar y/o con poco capital externo.	Suelen incluir fuentes de capital externo .



PERÚ

Ministerio
de la Producción

PRO
innóvate

Siempre
con el pueblo

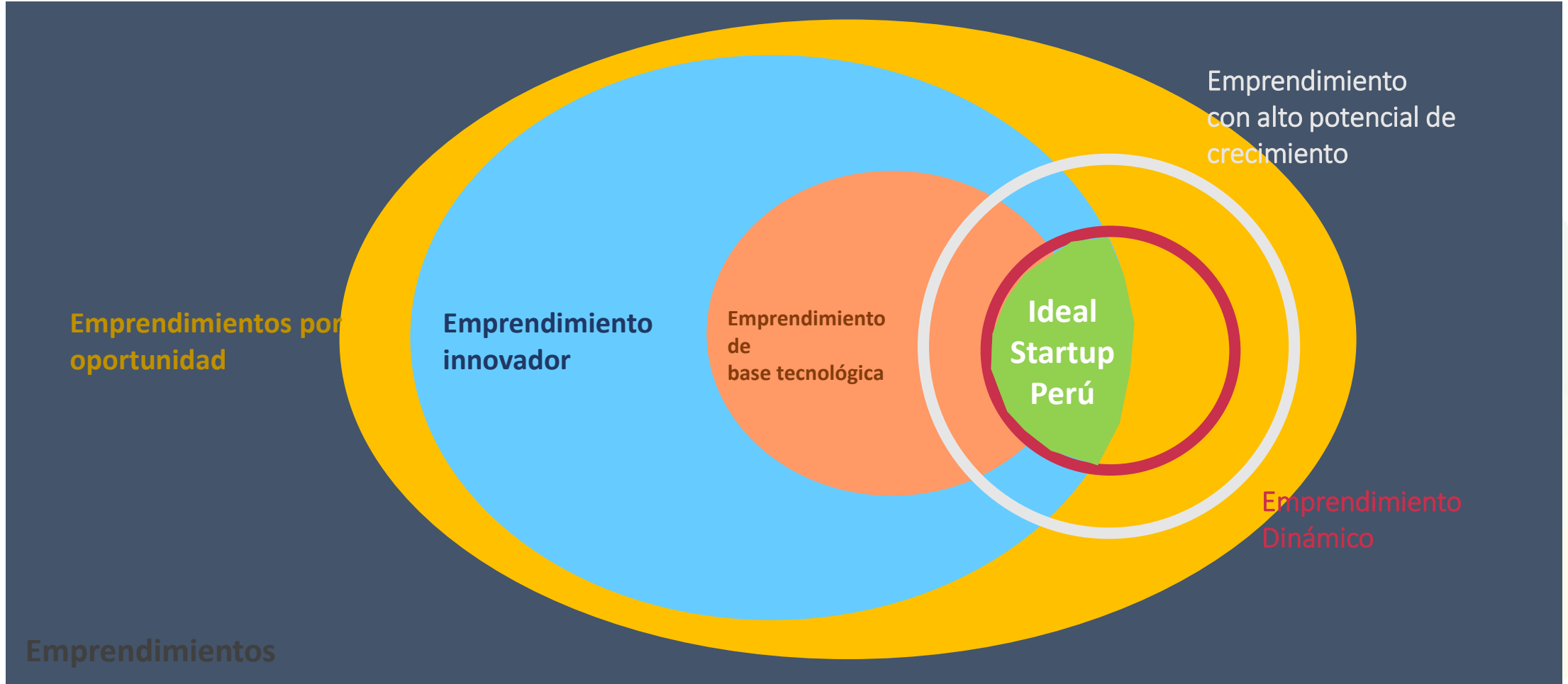



PERÚ

Ministerio
de la Producción

PRO
innóvate

Siempre
con el pueblo

CONCURSOS PARA EMPRENDEDORES INNOVADORES



Emprendimientos
Innovadores

STARTUP ^{PERÚ}
8G+

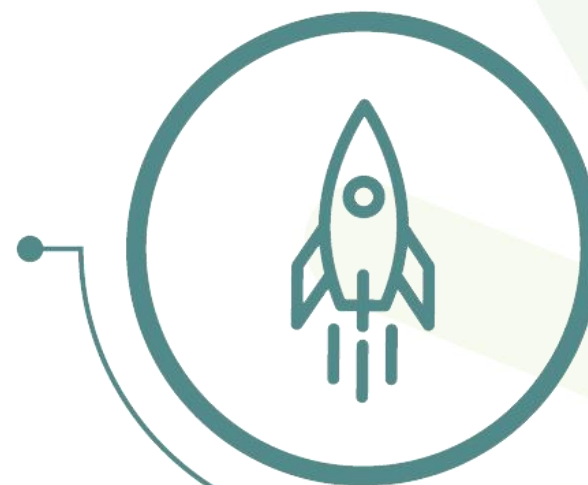

Emprendimientos
Dinámicos



EMPRENDIMIENTOS INNOVADORES

S/ 50,000.00

Capital Semilla

S/ 5,000.00

Seguimiento incubadora

Requisitos:

- Producto mínimo viable con tracción
- Persona natural o empresa (máximo 5 años de creación)
- Con un equipo emprendedor de entre 2 a 4 personas



PERÚ

Ministerio
de la Producción



EMPRENDIMIENTOS INNOVADORES

OBJETIVO:

Acelerar la validación y el desarrollo de un producto comercial para su ingreso al mercado.

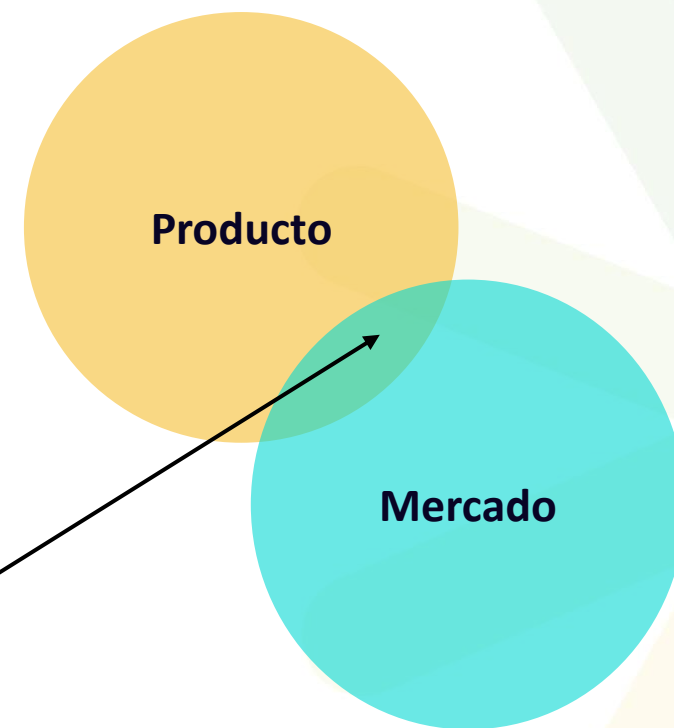
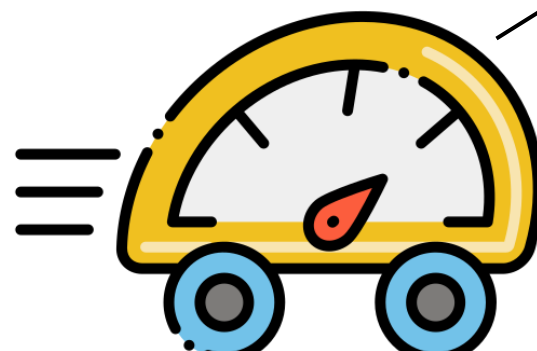

EMPRENDIMIENTOS INNOVADORES

RESULTADOS ESPERADOS:

- i. Formalización de la empresa*
- ii. Avance a una siguiente etapa: producto validado y/o producto con ventas
- iii. Inicio o aumento de ventas y/o levantamiento de capital
- iv. Contratación de capital humano especializado
- v. Conexión con el ecosistema de emprendimiento e innovación
- vi. Fortalecimiento de habilidades de liderazgo y comerciales del equipo emprendedor



EMPRENDIMIENTOS INNOVADORES

COFINANCIAMIENTO:

Aporte de ProInnovate (RNR)			
Capital Semilla		Asignación para incubadora o aceleradora	Aporte Total
S/ 50,000	+	S/ 5,000	= S/ 55,000
(Monto Máximo)		(Monto Fijo)	(Monto Total)

CONTRAPARTIDA:

Aporte de ProInnovate (RNR)	Aporte del Solicitante (Aporte Monetario)	Aporte del Solicitante (Aporte No Monetario)
70%		30%



PERÚ

Ministerio
de la Producción



EMPRENDIMIENTOS INNOVADORES



TIEMPO DE EJECUCIÓN:
Hasta 9 meses

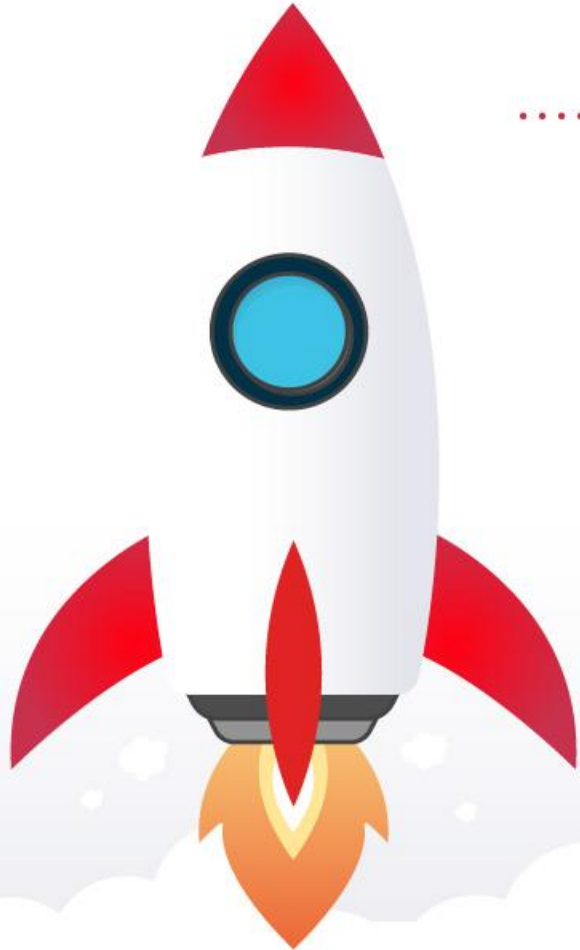

EMPRENDIMIENTOS DINÁMICOS

S/ 140,000.00

Capital Semilla

S/ 10,000.00

Seguimiento incubadora

Requisitos:

- Ventas por S/ 120,000.00
- Empresa con 1 a 5 años de creación
- Con un equipo emprendedor de entre 2 a 4 personas



PERÚ

Ministerio
de la Producción



EMPRENDIMIENTOS DINÁMICOS

OBJETIVO:

Acelerar su crecimiento en el mercado.



EMPRENDIMIENTOS DINÁMICOS

RESULTADOS ESPERADOS:

- i. Avance a una siguiente etapa: escalamiento
- ii. Inicio o aumento de ventas y/o levantamiento de capital
- iii. Contratación de capital humano especializado
- iv. Conexión con el ecosistema de emprendimiento e innovación
- v. Fortalecimiento de habilidades de liderazgo y comerciales del equipo emprendedor

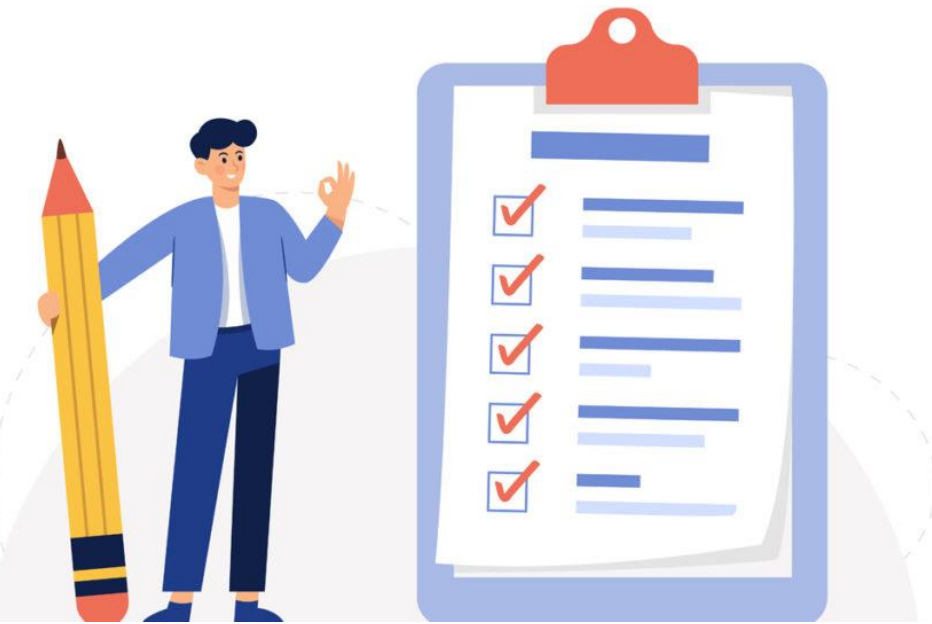

EMPRENDIMIENTOS DINÁMICOS

COFINANCIAMIENTO:

Aporte de ProInnovate (RNR)			
Capital Semilla		Asignación para incubadora o aceleradora	Aporte Total
S/ 140,000	+	S/ 10,000	= S/ 150,000
(Monto Máximo)		(Monto Fijo)	(Monto Total)

CONTRAPARTIDA:

Aporte de ProInnovate (RNR)	Aporte del Solicitante (Aporte Monetario)	Aporte del Solicitante (Aporte No Monetario)
70%		30%



PERÚ

Ministerio
de la Producción



EMPRENDIMIENTOS DINÁMICOS



TIEMPO DE EJECUCIÓN:
Hasta 12 meses

¿QUÉ TIPOS DE PROYECTOS BUSCAMOS?

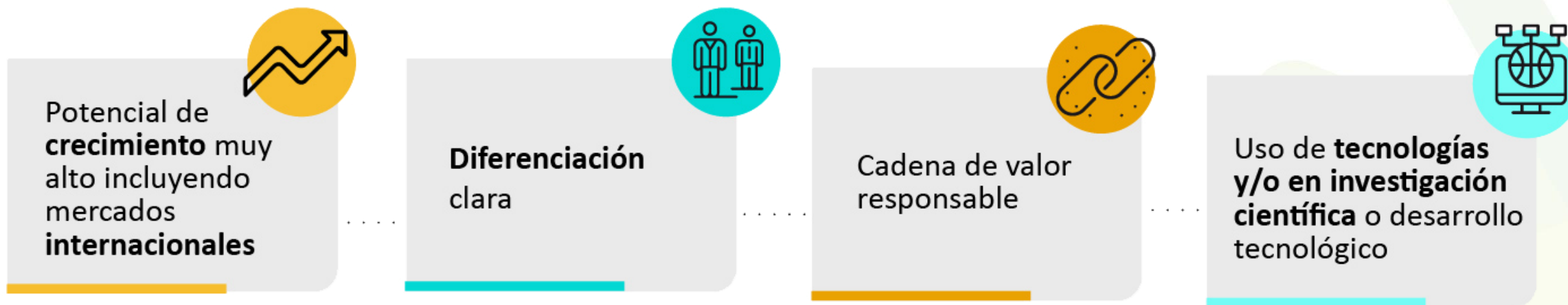



PERÚ

Ministerio
de la Producción

PRO
innóvate

Siempre
con el pueblo

¿QUÉ PROYECTOS NO SON ELEGIBLES?

- ✘ Beneficiarios del mismo concurso en generaciones anteriores.





PERÚ

Ministerio
de la Producción



¿QUÉ PROYECTOS NO SON ELEGIBLES?

- ✘ El equipo postula más de 1 proyecto en cualquiera de los dos concursos.
- ✘ Los miembros del equipo formrn parte de más de un equipo en cualquiera de los dos concursos.
- ✘ Otros descritos en las bases.

¿DÓNDE ENCONTRAMOS VALOR?



Mérito innovador

1. Ventaja competitiva
2. Contenido tecnológico

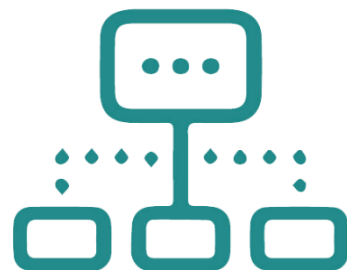

Modelo de negocio

1. Solución
2. Tracción
3. Impacto social y/o ambiental



Escalabilidad

1. Mercado
2. Plan de ejecución del capital semilla



Equipo emprendedor

1. Composición del equipo
2. Capacidad de ejecución del equipo

PROCESO DE POSTULACIÓN



INCUBADORAS Y ACELERADORAS DE LA RED





PERÚ

Ministerio
de la Producción



CALENDARIO DE LOS CONCURSOS

Actividades	Fecha
Apertura de postulaciones a través del Sistema en Línea	07 / ene. / 2022
Cierre de creación de formularios de postulación	08 / mar. / 2022 Hasta la 1:00 p.m.
Cierre de envío de formularios de postulación	10 / mar. / 2022 Hasta la 1:00 p.m.
Publicación de resultados de evaluación externa	Hasta el 22 / abr. / 2022
Publicación de resultados de comité técnico	Hasta el 06 / jun. / 2022
Publicación de ratificación de resultados	Hasta el 16 / jun. / 2022

#SUP8G+

STARTUP PERÚ

8G+

CONSULTAS

startup@proinnovate.gob.pe

#SUP8G+

#SUP8G+

STARTUP PERÚ

8G+

 startup.proinnovate.gob.pe

#SUP8G+